

Re.P.Or.T 2015



Resoconto Provinciale Ornitologico Torinese
A cura di Paolo Marotto

Anche quest'anno sono state raccolte le segnalazioni più interessanti apparse sulla mailing list Torino Birdwatching www.torinobirdwatching.net e sul gruppo Facebook omonimo [Torino Birdwatching Group](#).

Si è cercato di trattare in maniera il più esaustiva possibile le osservazioni interessanti ricadenti prevalentemente nella provincia di Torino relative all'anno 2015 per tracciare un quadro delle presenze ornitiche di rilievo all'interno di questo territorio.

Come sempre si è dato ampio spazio alla documentazione fotografica che, grazie anche alla diffusione del "digitale", ha rappresentato una svolta epocale nella trasmissione e nella validazione delle segnalazioni.

Sono riportati i dati riguardanti le specie accidentali o irregolari e, quando presenti, le relative documentazioni fotografiche. Per le specie più comuni sono elencate le concentrazioni massime di individui, le presenze in periodi inusuali o in zone fuori areale e tutti i dati ritenuti in qualche modo interessanti dal punto di vista ornitologico.

Per ogni specie trattata è riportato il nome comune, il numero di soggetti e la data (nel caso di presenze prolungate con numeri variabili di soggetti è riportato il numero minimo e quello massimo di individui e la data della prima segnalazione e dell'ultima), il luogo, il comune e il nome dell'osservatore.

Per ogni immagine è indicata la data, la località e il nome del fotografo.

Mi scuso per eventuali errori ed imprecisioni dovuti soprattutto alla difficoltà di gestire dati e immagini provenienti da fonti così varie quali messaggi telefonici, mailing list e fotografie postate nei vari gruppi sui social network.

Spero di aver realizzato un documento gradito e utile ad una migliore conoscenza della nostra avifauna e mi auguro che questo lavoro gratifichi in qualche modo tutti coloro che hanno inviato le osservazioni alla lista e condiviso le proprie fotografie durante l'anno.

Buona lettura!

Paolo Marotto

Indice:

<i>Pag. 2</i>	<i>Introduzione</i>
<i>Pag. 3 – 21</i>	<i>Elenco sistematico delle osservazioni di rilievo anno 2015</i>
<i>Pag. 22 – 79</i>	<i>Documentazioni fotografiche</i>
<i>Pag. 80</i>	<i>Specie in Categoria E</i>
<i>Pag. 81</i>	<i>Ringraziamenti</i>

In copertina dall'alto verso il basso:

Nibbio bianco (P. Marotto), Fistione turco (S. Formini), Cormorano (P. Marotto).

N	Specie	g	m	a	Località	Comune	Osservatore/i	Note
1-6	Cigno reale	19	5	2015	Lago di Viverone	Viverone	F.Zampieri	Adulti con 3 pulli - Segnalazioni 1-6 ind durante tutto l'arco dell'anno
1	Cigno reale	20	6	2015	Cava di Tina	Tina Canavese	P.Marotto	In periodo riproduttivo
7	Cigno reale	27	9	2015	P.za Vittorio	Torino	A.Durante	6 adulti e un giovane
1	Cigno reale	18	10	2015	ZPS del Meisino	Torino	P.Marotto	Fino al 31/12/2015 Oss.Vari
2	Cigno reale e Cigno selvatico	27	4	2015	Parco della Pellerina	Torino	E.Panzanaro	Tentativo di nidificazione coppia mista C. reale /selvatico con deposizione e successivo fallimento per predazione e disturbo
1	Oca collarosso	29	11	2015	Cava di Tina	Tina canavese	D.Di Noia	Soggetto prob. aufugo
3	Volpoca	24	3	2015	ZPS del Meisino	Torino	Boldrini, Marotto	Massima concentrazione
1	Anatra mandarina	2 - 4	1	2015	Lago di Candia	Candia Canavese	Piretta, Di Rienzo, Di Noia	
10	Anatra mandarina	10	1	2015	TUP	Torino	D.Capello	Massime concentrazioni
7	Anatra mandarina	25	2	2015	Lungo Po	Torino	L.Piretta	Massime concentrazioni
1-10	Anatra mandarina	2	3	2015	ZPS del Meisino	Torino	Paluselli, Marotto, Boldrini,	Fino al 20/05/20105
18	Fischione	24	3	2015	Lago di Viverone	Viverone	A.Boldrini	Massima concentrazione
61	Canapiglia	11	1	2015	Cava di Tina	Tina Canavese	D. Di Noia	Massime concentrazioni
92	Canapiglia	18	1	2015	Lago di Viverone	Viverone	I.Manfredo	Massime concentrazioni
580	Alzavola	2	1	2015	Chivasso	Chivasso	P.Marotto	Massime concentrazioni
400	Alzavola	28	2	2015	Fiume Po	Chivasso	Caula, Marotto, Tordella	Massime concentrazioni
200	Alzavola	7	3	2015	Cavagnolo	Cavagnolo	P. Marotto	Massime concentrazioni
1	Alzavola	21-22	9	2015	Lago Losere	Ceresole Reale	N. De Stefano	Segnalazione in ambiente d'alta quota
300	Alzavola	28	11	2015	Confluenza Po-Orco-Malone	Chivasso	P. Marotto	Massime concentrazioni
250	Alzavola	8	12	2015	Fiume Po	Chivasso	P.Marotto	Massime concentrazioni
590	Germano reale	11	1	2015	Lago di Arignano	Arignano	L.Piretta	Massime concentrazioni
500	Germano reale	11	1	2015	Cava di Tina	Tina Canavese	D. Di Noia	Massime concentrazioni

300	Germano reale	24	1	2015	Lago di Viverone	Viverone	P. Marotto	Massime concentrazioni
3	Codone	22	1	2015	Lago di Viverone	Viverone	A.Boldrini	Massima concentrazione
12	Marzaiola	24	3	2015	Lago di Viverone	Viverone	A.Boldrini	Massima concentrazione
75	Mestolone	24	3	2015	Lago di Viverone	Viverone	A.Boldrini	Massime concentrazioni
2	Fistione turco	20	6	2015	Cava di Tina	Tina Canavese	P.Marotto	In periodo riproduttivo
140	Moriglione	23	2	2015	ZPS del Meisino	Torino	P. Marotto	Massime concentrazioni
2	Moriglione	21	4	2015	ZPS del Meisino	Torino	L.Rapa	Presenza relativamente tardiva
200	Moriglione	31	12	2015	ZPS del Meisino	Torino	Di Rienzo, Di Noia, Boldrini	Massime concentrazioni
1	Moretta tabaccata	1	1	2015	Lago di Viverone	Viverone	M.Della Toffola	
1	Moretta tabaccata	2	1	2015	Lago di Candia	Candia Canavese	L.Piretta	
1	Moretta tabaccata	19 - 21	4	2015	ZPS del Meisino	Torino	P. Marotto	
1	Moretta tabaccata	14	9	2015	ZPS del Meisino	Torino	Oss.vari	Presente fino al 22/11/2015
1	Moretta tabaccata	1 - 22	11	2015	ZPS del Meisino	Torino	Marotto, oss.vari	
1	Ibrido Moriglione x Moretta tabaccata	7 - 9	2	2015	ZPS del Meisino	Torino	Piretta, Boldrini	
1	Ibrido Moriglione x Moretta tabaccata	23	11	2015	ZPS del Meisino	Torino	Oss.vari	
114	Moretta	11	1	2015	Cava di Tina	Tina Canavese	D. Di Noia	Massime concentrazioni
4	Moretta	11	4	2015	Verrua Savoia		G.Assandri	Presenze in periodo riproduttivo
6	Moretta	25	4	2015	Lago di Candia	Candia Canavese	P. Marotto	Presenze in periodo riproduttivo
2	Moretta	1	5	2015	Lago di Candia	CandiaCanavese	A.Di Rienzo	Presenze in periodo riproduttivo
4	Moretta	2	5	2015	Lago Fontanei	Pianezza	Capello, Natali	Presenze in periodo riproduttivo
5	Moretta	4	5	2015	ZPS del Meisino	Torino	P. Marotto	Presenze in periodo riproduttivo
1	Moretta	23	5	2015	Lombriasco		L.Marino	Presenze in periodo riproduttivo
4	Moretta	20	5	2015	Carignano		A.Tamietti	Presenze in periodo riproduttivo
2	Moretta	9	5	2015	Palude di Candia	Candia Canavese	P. Marotto	Presenze in periodo riproduttivo
7	Moretta	7	6	2015	Lago di Vidracco	Vidracco	P. Marotto	Presenze in periodo riproduttivo
13	Moretta	11	6	2015	La Loggia		G.Camelliti	Presenze in periodo riproduttivo
4	Moretta	11	6	2015	Lanca Santa Maria	Carmagnola	G.Camelliti	Presenze in periodo riproduttivo
16	Moretta	20	6	2015	Cava Cascina Corniarola	Ivrea	P. Marotto	Presenze in periodo riproduttivo

	x	Moretta	21	7	2015	Lago di Candia	Candia Canavese	M.Ferrarese	2 coppie con 9 e 7 giovani
	200	Moretta	22	11	2015	ZPS del Meisino	Torino	P. Marotto	Massime concentrazioni
	>3	Moretta	21	7	2015	Lago di Candia	Candia Canavese	M.Ferrarese	Riproduzione
5	1	Ibrido Moretta x A. sp	x	1	2015	Lago di Candia	Candia Canavese	G.Rege	
	1	Moretta grigia	30 - 31	10	2015	ZPS del Meisino	Torino	Di Noia, Pozzan	
	1	Moretta grigia	22	11	2015	ZPS del Meisino	Torino	oss.vari	Presente fino al 31.12.2015
	1	Moretta codona	25	4	2015	Lago di Candia	Candia Canavese	P.Marotto	
	1	Moretta codona	31	12	2015	ZPS del Meisino	Torino	Di Rienzo, Di Noia, Boldrini	
	1-3	Quattrocchi	1	1	2015	Lago di Candia	Candia Canavese	Assandri, Piretta Di Rienzo, Di Noia, Marotto, oss. vari	Fino al 13/2/2015
	1	Quattrocchi	1-9	1	2015	Lago di Viverone	Viverone	Marliani, Manfredo, Boldrini	
	1	Quattrocchi	23	1	2015	ZPS del Meisino	Torino	Piretta, Assandri, Masoero, Marotto, Boldrini	Fino al 09/02/2015
	1	Quattrocchi	19	2	2015	Lago di Candia	Candia	D.Pozzan	
	1	Quattrocchi	19	4	2015	Lombriasco		L.Marino	
	1	Pesciaiola	3	1	2015	Lago di Candia	Candia Canavese	Assandri, oss.vari, Piretta	Fino al 13/02/2015
	1	Smergo minore	18	1	2015	Lago di Viverone	Viverone	Manfredo, oss.vari	Fino al 16/02/2015
	1	Smergo minore	2	11	2015	Lago piccolo	Avigliana	Ostellino oss.vari	Fino al 31/12/2015
	1-2	Smergo maggiore	24	1	2015	Lago di Viverone	Viverone	Marotto, Boldrini	Fino il 17/03/2015
	1	Smergo maggiore	13 - 14	11	2015	Lago di Viverone	Viverone	S.Formini	
	1	Smergo maggiore	17 - 20	11	2015	Fiume Po TUP	Torino	Masoero, Baietto	
	2	Smergo maggiore	6	12	2015	ZPS del Meisino	Torino	D.Di Noia	
	1	Colino della Virginia	28	4	2015	Fiume Po	San Sebastiano	A.Boldrini	
	1	Colino della Virginia	16	5	2015	Cava	San Sebastiano	P.Marotto	
	1	Colino della Virginia	27	6	2015	Brusasco	Brusasco	P. Marotto	
	1	Strolaga minore	6 - 19	12	2015	Lago di Viverone	Viverone	Ghione, Ricci, Pegolo	

1	Strolaga mezzana	21	11	2015	Lago Borgarino	San Gillio	Marotto, Reteuna	
1	Strolaga mezzana	21	11	2015	Lago Grande	Avigliana	L.Piretta	Fino al 23/11/2015
1	Strolaga mezzana	22	11	2015	Fiume Po	Chivasso	D.Di Noia	
146	Cormorano	19	1	2015	Chivasso	Chivasso	P. Marotto	Conteggio roost
c.30	Cormorano	6 - 26	6	2015	Lago di Candia	Candia	M.Ferrarese	Nidificazione
1	Tarabuso	10 - 18	4	2015	Cava	San Sebastiano	P.Marotto	In periodo riproduttivo
1	Tarabuso	18 - 28	4	2015	Lago di Candia	Candia	Marotto, Rapa, Di Rienzo	In periodo riproduttivo
1	Tarabuso	1	5	2015	Cava	San Sebastiano	P.Marotto	In periodo riproduttivo
x	Tarabuso	1 - 14	5	2015	Lago di Candia	Candia	Di Rienzo, Ruggieri	In periodo riproduttivo
1	Tarabusino	1	5	2015	Lago di Candia	Candia	A.Di Rienzo	
1	Tarabusino	X	5 - 7	2015	Varie		Oss.vari	Segnalazioni in periodo di nidificazione a San Sebastiano, Laghi Borgarino, Candia, Viverone e Cave di Tina
1	Tarabusino	20	6	2015	Cava	Tina Canavese	P.Marotto	Rinvenuto morto a causa di una lenza nel becco
3 nidi	Nitticora	1	5	2015	Lago di Candia	Candia Canavese	A.Di Rienzo	
4-5 nidi	Nitticora	5 - 6	5	2015	Garzaia	Volpiano	Ruggieri, Di Rienzo	
4	Nitticora	22	11	2015	ZPS del Meisino	Torino	P. Marotto	Presenze tardo autunnali
4	Nitticora	23	11	2015	ZPS del Meisino	Torino	Oss.vari	Presenze tardo autunnali
45	Airone guardabuoi	22	11	2015	ZPS del Meisino	Torino	P. Marotto	Massima concentrazioni
2 nidi	Garzetta	1	5	2015	Lago di Candia	Candia	A.Di Rienzo	
10-15 nidi	Garzetta	5 - 16	5	2015	Garzaia	Volpiano	Di Rienzo, Ruggieri	
23	Garzetta	8	12	2015	ZPS del Meisino	Torino	P. Marotto	Massima concentrazione in inverno
16	Airone bianco maggiore	27	2	2015	Agliè	Agliè	L.Ruggieri	Massime concentrazioni
1	Airone cenerino	7	7	2015	Monti della Luna	Cesana	L.Dotti	In area di alta montagna (>2100 mt)
x	Airone cenerino	15	3	2015	Loc Varie		Oss.vari	Nidificazioni registrate a Agliè, Candia, Moncalieri, Volpiano, Occhieppo, Bertolla
80	Airone cenerino	20	9	2015	Discarica Cassagna	Pianezza	P. Marotto	Massime concentrazioni

	X	Airone rosso	9 - 14	5	2015	Palude di Candia	Candia	Marotto, Ruggieri	In periodo riproduttivo
	12	Cicogna bianca	6 - 7	1	2015	Discarica Cassagna	Pianezza	Shaw, Marotto	Massima concentrazioni in periodo invernale
7	2 nidi	Cicogna bianca	16	5	2015	Volpiano	Volpiano	A.Di Rienzo	
	1 nido	Cicogna bianca	16	5	2015	San Benigno	San Benigno	Di Rienzo - Ruggieri	
	1 nido	Cicogna bianca	01	6	2015	Pinerolo		G.Castelli	
	2	Cicogna bianca	5	6	2015	Pinerolo	Pinerolo	P. Marotto	In periodo riproduttivo
	2	Cicogna bianca	17	6	2015	Discarica Cassagna	Pianezza	E.Panzanaro	In periodo riproduttivo
	2	Cicogna bianca	23 - 24	6	2015	Discarica Cassagna	Pianezza	P. Marotto	In periodo riproduttivo
	4	Cicogna bianca	27	7	2015	Settimo Torinese		A.Di Rienzo	In periodo riproduttivo
	15	Cicogna bianca	24	10	2015	Discarica Pinerolo	Pinerolo	Capello, Natali	Massime concentrazioni
	25	Cicogna bianca	24	10	2015	Discarica Pinerolo	Pinerolo	L.Piretta	Massime concentrazioni
	1	Cicogna bianca	02	11	2015	Discarica Cassagna	Pianezza	S.Boccardi	Lettura anello: ind proveniente da Villars-lès-Dombes inanellato nel giugno 2006
	9	Cicogna bianca	13	11	2015	Discarica Cassagna	Pianezza	Marotto, Bergamo, Shaw	Fino al 15.12.2015
	1	Cicogna nera	14	9	2015	Lago Borgarino	San Gillio	P.Migliore	
	18	Ibis sacro	6	1	2015	Discarica Cassagna	Pianezza	D.Shaw	Massime concentrazioni
	30	Ibis sacro	22	11	2015	Rivoli		D.Capello	Massime concentrazioni
	29	Tuffetto	10	1	2015	Confluenza Po-Orco-Malone	Chivasso	P. Marotto	Massime concentrazioni
	102	Svasso maggiore	18	1	2015	Lago di Viverone	Viverone	Manfredo et al.	Massime concentrazioni
	70	Svasso maggiore	18	10	2015	ZPS del Meisino	Torino	P. Marotto	Massime concentrazioni
	1-2	Svasso colorosso	2	1	2015	Lago di Viverone	Viverone	Piretta, Manfredo et al.	Fino al 12/12/2015
	1	Svasso colorosso	2	1	2015	Laghi di Avigliana	Avigliana	Assandri, Masoero, Marotto, Balaci	Fino al 03/04/2015

1	Svasso collorosso	12	3	2015	Lago di Candia	Candia Canavese	A.Boero	
2-1	Svasso cornuto	2	1	2015	Lago di Candia	Candia Canavese	Piretta, Assandri, Di Rienzo et al.	Fino al 13/02/2015
1	Svasso cornuto	16	2	2015	Lago di Viverone	Viverone	Boldrini, Formini et al.	Fino al 30/04/2015
1	Svasso cornuto	19	12	2015	Lago di Viverone	Viverone	L.Piretta	
1	Svasso cornuto	31	12	2015	ZPS del Meisino	Torino	Di rienzo, Di Noia, Boldrini, L.Piretta	
1	Svasso piccolo	2	1	2015	Lago di Candia	Candia Canavese	Piretta, Assandri et al.	Fino al 09/03/2015
4	Svasso piccolo	6	1	2015	Lago di Viverone	Viverone	Marliani, Boldrini	Fino al 28/04/2015
3	Svasso piccolo	12	3	2015	Lago di Candia	Candia Canavese	A.Boero	
3	Svasso piccolo	27	7	2015	Lago di Viverone	Viverone	G.Rege	
1-2	Svasso piccolo	19	8	2015	ZPS del Meisino	Torino	Piretta, Di Noia, Boldrini, Marotto	Fino al 18/10/2015
7	Svasso piccolo	8	11	2015	Lago di Viverone	Viverone	L.Guelfi	
1	Svasso piccolo	5	12	2015	Lago piccolo	Avigliana	Assandri, Piretta et al.	Fino al 31/12/2015
1	Svasso piccolo	8	12	2015	Fiume Po	Chivasso	Marotto, Ruggieri	
1	Svasso piccolo	12	12	2015	Strambino		M.Della Toffola	
19	Svasso piccolo	12	12	2015	Lago di Viverone	Viverone	Piretta, Formini et al.	Fino al 31/12/2015
2	Svasso piccolo	31	12	2015	Lago piccolo	Avigliana	L.Piretta	
~ 250	Falco pecchiaiolo	27	8	2015	Alta Val Pellice		F.Gaydou	In migrazione
1	Nibbio bianco	27	12	2015	Cava	Montanaro	L.Piretta	Fino al 31/12/2015 Oss.Vari
32	Nibbio bruno	30	3	2015	Discarica Cassagna	Pianezza	P.Marotto	Massime concentrazioni
130	Nibbio bruno	6	8	2015	Rivoli		D.Capello	Massime concentrazioni
115	Nibbio bruno	7	8	2015	Rivoli		D.Capello	Massime concentrazioni
1	Nibbio reale	5	1	2015	Villastellone		M.Bocchi	

1	Nibbio reale	27	3	2015	Pinerolo		Della Toffola	
1	Nibbio reale	27	3	2015	Benna		A.Battisti	
1	Nibbio reale	7	4	2015	Pinerolo		M.Della Toffola	
1	Nibbio reale	7	4	2015	La Mandria	Venaria	F.Sassone	
1	Nibbio reale	8	4	2015	Brione	Caselle	A.Bergamo	
1	Nibbio reale	9	4	2015	Milanere	Caselle	Marotto, Bergamo	
1	Nibbio reale	16	4	2015		Candia Canavese	A.Boldrini	
2	Nibbio reale	20	4	2015	Lago Borgarino	San Gillio	D. Reteuna	
1	Nibbio reale	22	4	2015	Lago Borgarino	San Gillio	A.Bergamo	
1	Nibbio reale	28	4	2015	Monti Pelati	Baldissero Canavese	A.Boldrini	
3	Nibbio reale	28	4	2015	Lago Borgarino	San Gillio	P. Marotto	
1	Nibbio reale	30	4	2015	Rivalta		G.A.Marocchi	
1	Nibbio reale	30	4	2015	Lago Borgarino	San Gillio	P.Marotto	
1	Nibbio reale	1	5	2015	Parco Mendez	Borgaro	P.Tordella	
2	Nibbio reale	2	5	2015	Lago Borgarino	San Gillio	Capello, Natali	
1	Nibbio reale	5	5	2015	Collina morenica	Rivalta	R.Macario	
1	Nibbio reale	6	5	2015	Cascina Chiaretta	Caselle	P. Marotto	
1	Nibbio reale	7	5	2015	Pianezza		P.Marotto	
1	Nibbio reale	13	5	2015	Lago Borgarino	San Gillio	D.Capello	
1	Nibbio reale	15	5	2015	San Gillio	San Gillio	P. Marotto	
1	Nibbio reale	17	5	2015	La Mandria	Venaria Reale	L.Rapa	
1	Nibbio reale	17	5	2015	Lago Borgarino	San Gillio	A.Bergamo	
1	Nibbio reale	21	5	2015	Pianezza	Pianezza	P. Marotto	
1	Nibbio reale	8	6	2015	Volvera		M.Della Toffola	
1	Nibbio reale	10	7	2015	Zona industriale	Settimo Torinese	P.Marotto	
1	Nibbio reale	12	7	2015	Settimo Torinese	Settimo Torinese	P. Marotto	
1	Nibbio reale	3	9	2015	Cava	Montanaro	D.Di Noia	
1	Nibbio reale	4	10	2015	Verolengo	Verolengo	P.Marotto	
1	Nibbio reale	4	10	2015	Verrua Savoia	Verrua Savoia	P. Marotto	
1	Nibbio reale	10	10	2015	Bellacomba	Viù	M.Ghiereghin	
1	Nibbio reale	15	10	2015	Bruere	Rivoli	D.Capello	
1	Nibbio reale	19	10	2015	Nichelino		I.Ellena	

1	Nibbio reale	21	10	2015	Lago Borgarino	San Gillio	E.Natali	
1	Nibbio reale	30	10	2015	ZPS del Meisino	Torino	D.Di Noia	
1	Gipeto	10	7	2015	Forte	Fenestrelle	M.Nalin	Al di fuori dei siti abituali
1	Gipeto	5	9	2015	Usseaux		Marotto, Tordella	Al di fuori dei siti abituali
1	Grifone	28	4	2015	Monti Pelati	Baldissero Canavese	A.Boldrini	In ambiente pedemontano
3	Grifone	7	6	2015	Moncalieri	Moncalieri	R.Macario	In ambiente di pianura
3	Grifone	7	6	2015	Lombardore	Lombardore	A.Olivero	
2	Grifone	1	7	2015	Colle del Moncenisio		F.Accettulli	
4	Grifone	7	7	2015	Monti della Luna	Cesana	L.Dotti	
25	Grifone	8	9	2015	Colle del Moncenisio		D. Di Noia	Massima concentrazione
1	Avvoltoio monaco	3	5	2015	Val Germanasca		L.Girauda	Da progetto reintroduzione
6	Falco di palude	25	4	2015	Candia	Candia	P. Marotto	Massima concentrazione
1	Albanella reale	28	3	2015	Verrua Savoia		P. Marotto	Data estrema di presenza
1	Albanella reale	26	09	2015	Borgaro		M.Della Toffola	Data estrema di presenza
1	Albanella minore	25	4	2015	Candia Canavese	Candia Canavese	P. Marotto	Data estrema di presenza
1	Albanella minore	30	8	2015	Colle delle Finestre	Fenestrelle	O.Toso	Data estrema di presenza
1	Albanella minore	31	8	2015	Lago Nero	Cesana	Di Rienzo, Di Noia	Data estrema di presenza
1	Aquila anatraia maggiore	5	10	2015	Lago Borgarino	San Gillio	D.Di Noia	Specie rara in provincia - Segnalazione non corredata di documentazione
1	Aquila reale	21	11	2015	Lago Borgarino	San Gillio	P. Marotto	Al di fuori dell'ambito alpino
1	Aquila reale	12	12	2015	La Mandria	Venaria Reale	L.Rapa	Al di fuori dell'ambito alpino
1	Falco pescatore	28	3	2015	Lago Arignano	Arignano	L.Piretta	
1	Falco pescatore	23	4	2015	Sacra San Michele	Chiusa San Michele	R.Ostellino	
1	Grillaio	28	4	2015	Monti Pelati	Baldissero Canavese	A.Boldrini	Specie rara in provincia - Segnalazione non corredata di documentazione
1	Falco cuculo	28	4	2015	Settimo Torinese	Settimo Torinese	A.Boldrini	
2	Falco cuculo	14	5	2015	Cambiano		L.Piretta	
1	Falco cuculo	16	5	2015	Cava	San Sebastiano	P.Marotto	
1	Falco cuculo	17	5		Volpiano		M.Della Toffola	
20	Falco cuculo	17	5	2015	Fogizzo		I.Manfredo	
9	Falco cuculo	18	5	2015	Fogizzo		A.Boldrini	
1	Falco cuculo	20	5	2015	Salussola		A.Pietrobon	

1	Falco cuculo	21	5	2015	Settimo Torinese Torinese		A.Di Rienzo	
1	Falco cuculo	25	8	2015	Rif Tazzetti, Rocciamelone		oss. n.p. tramite L.Giraudò	
1	Falco cuculo	29	8	2015	Cavour		S.Fasano	
1	Smeriglio	6	4	2015	Zona Industriale	Grugliasco	D.Shaw	Date estreme di presenza
1	Smeriglio	7	10	2015	Colle delle Finestre	Fenestrelle	G.Assandri	Date estreme di presenza
2	Lodolaio	10	4	2015	Chivasso	Chivasso	P. Marotto	Date estreme di presenza
1	Lodolaio	30	9	2015	Castiglione		P.Marotto	Date estreme di presenza
1	Falco della regina	15	8	2015	Risaie	Vercellese	Alessandria, Carpegna,	Osservazione al di fuori della provincia di specie irregolare
1	Schiribilla	24	4	2015	Lago di Candia	Candia	G.Alessandria	
2	Schiribilla	25	4	2015	Lago di Candia	Candia	P.Marotto	
1	Schiribilla	25	4	2015	Arrivore	Torino	D.Di Noia	
1	Schiribilla	26	4	2015	Arrivore	Torino	D.Di Noia	
755	Folaga	18	1	2015	Lago di Viverone	Viverone	I.Manfredo	Massima concentrazione
x	Gru	17	10	2015	Località varie		Oss.Vari	Dal 17/10 al 31/12 sono transitati circa 5000 individui in migrazione in provincia di Torino
30	Cavaliere d'Italia	9	8	2015	Fiume Po	S.Sebastiano	L.Piretta	Massima concentrazione
1	Occhione	21	3	2015	Cava	Montanaro	A.Battisti	
1	Occhione	7	3	2015	Fiume Po	Crescentino	Marotto, Tordella	Prima osservazione
39	Occhione	4	10	2015	Fiume Po	Parco Fluviale del Po	Marotto, Alessandria, Carpegna	Massima concentrazione
3	Corriere grosso	17	5	2015	San Raffaele Cimena		A.DI Rienzo	
3	Corriere grosso	26	7	2015	Lauriano		P. Marotto	
1-4	Piviere tortolino	27	8	2015	Colle del Nivolet	Ceresole Reale	Panaretti Lombardo, Di Noia, Binari et al.	Ultima segnalazione 06/09/2015
2	Piviere tortolino	5	9	2015	Alta Val Susa		Marotto, Tordella, Roux et al.	
1	Piviere dorato	24	3	2015	Fiume Po	San Sebastiano	A.Boldrini	
1	Piviere dorato	1	5	2015	Cava	San Sebastiano	P.Marotto	
1	Piviere dorato	24	11	2015	Lago Borgarino	San Gillio	D.Reteuna	
1	Gambecchiano	26	7	2015	Lauriano		P. Marotto	
1	Piovanello pancianera	13	9	2015	ZPS del Meisino	Torino	L.Piretta	

2	Piovanello pancianera	22	11	2015	Verrua Savoia		G.Alessandri a	
6	Combattente	18	3	2015	San Sebastiano	San Sebastiano	A.Boldrini	
3-4	Frullino	17 - 27	1	2015	Benna		A.Battisti	
1	Frullino	9	3	2015	Lago Borgarino	San Gillio	P.Marotto	
1	Frullino	11 - 18	11	2015	Lago Borgarino	San Gillio	Marotto, Natali	
1	Frullino	16	11	2015	Benna		A.Battisti	Fino al 26/12/2015
1	Beccaccia	12	3	2015	Lago Borgarino	San Gillio	P.Marotto	Data estrema di presenza
1	Beccaccia	24	10	2015	Collombardo	Condove	P.Marotto	Data estrema di presenza
12	Chiurlo maggiore	27	9	2015	Fiume Po	San Sebastiano	L.Piretta	Massima concentrazione
1	Piro piro piccolo	3	1	2015	ZPS del Meisino	Torino	P.Marotto	Presenze tardo autunnali e invernali
1	Piro piro piccolo	10	1	2015	San Mauro	San Mauro	Di Rienzo, Rapa	Presenze tardo autunnali e invernali
1	Piro piro piccolo	10	1	2015	TUP	Torino	D.Capello	Presenze tardo autunnali e invernali
1	Piro piro piccolo	24	1	2015	Lago di Viverone	Viverone	P.Marotto	Presenze tardo autunnali e invernali
1	Piro piro piccolo	7	2	2015	ZPS del Meisino	Torino	P.Marotto	Presenze tardo autunnali e invernali
1	Piro piro piccolo	9	2	2015	ZPS del Meisino	Torino	A.Boldrini	Presenze tardo autunnali e invernali
1	Piro piro piccolo	1	11	2015	ZPS del Meisino	Torino	P.Marotto	Presenze tardo autunnali e invernali
2	Piro piro piccolo	2	12	2015	Lago di Viverone	Viverone	S.Formini	Presenze tardo autunnali e invernali
2	Piro piro culbanco	7	7	2015	Monti della Luna	Cesana	L.Dotti	In area di alta montagna (>2100 mt)
25	Piro piro culbianco	9	8	2015	Fiume Po	S.Sebastiano	LPiretta	Massima concentrazione
3	Pantana	2	1	2015	Chivasso		P.Marotto	Presenze tardo autunnali e invernali
2	Pantana	4	1	2015	Chivasso		P.Marotto	Presenze tardo autunnali e invernali
2	Pantana	10	1	2015	Confluenza Po-Orco-Malone	Chivasso	P.Marotto	Presenze tardo autunnali e invernali
2	Pantana	14	2	2015	Confluenza Po-Orco-Malone	Chivasso	P.Marotto	Presenze tardo autunnali e invernali
7	Pantana	28	2	2015	Fiume Po	Chivasso	Caula, Marotto, Tordella	Presenze tardo autunnali e invernali
2	Pantana	28	11	2015	Confluenza Po-Orco-Malone	Chivasso	P. Marotto	Presenze tardo autunnali e invernali
3000	Gabbiano comune	4	1	2015	ZPS del Meisino	Torino	P. Marotto	Massimi conteggi
1500	Gabbiano comune	21	2	2015	ZPS del Meisino	Torino	P. Marotto	Massimi conteggi

9000	Gabbiano comune	23	2	2015	ZPS del Meisino	Torino	P. Marotto	Massimi conteggi
1	Gabbianello	6	1	2015	Lago di Candia	Candia Canavese	M.Della Toffola	
2	Gabbianello	1 - 8	1	2015	Lago di Viverone	Viverone		Carpegna, Alessandria, Della Toffola, Boldrini
1	Gabbianello	18	1	2015	Lago di Viverone	Viverone	Baietto, Di Rienzo, Di Noia, Manfredo, Marotto	Fino al 02/01/2015
1-2	Gabbianello	26 - 27	4	2015	ZPS del Meisino	Torino	Boldrini, Marotto	
1	Gabbianello	31	7	2015	Fiume Po	S.Sebastiano	A.Boldrini	
1-2	Gabbianello	12	9	2015	ZPS del Meisino	Torino	Piretta, Di Noia, Boldrini, Marotto, oss. vari	Fino al 23/11/2015
1	Gabbiano corallino	23 - 25	1	2015	ZPS del Meisino	Torino	Boldrini, Marotto, Della Toffola	
1	Gabbiano corallino	24	3	2015	ZPS del Meisino	Torino	P.Marotto	
9	Gavina	18	2	2015	ZPS del Meisino	Torino	A.Boldrini	Massime concentrazioni
4	Gavina	4	2	2015	Lago di Candia	Candia Canavese	A.Boldrini	Massime concentrazioni
4	Gavina	17	3	2015	Lago di Viverone	Viverone	A.Boldrini	Massime concentrazioni
1	Gavina	18	3	2015	Collegno		A.Boldrini	Data estrema di presenza
1	Gavina	4	9	2015	Tratto urbano del Po	Torino	G.Masoero	Data estrema di presenza
5	Gavina	12	12	2015	Cava di Tina	Tina Canavese	M.Della Toffola	Massime concentrazioni
7	Zafferano	24	1	2015	Lago Grande	Avigliana	Assandri, Masoero	Massime concentrazioni
16	Zafferano	6	2	2015	ZPS del Meisino	Torino	A.Boldrini	Massime concentrazioni
6	Zafferano	20	2	2015	Discarica Cassagna	Pianezza	A.Boldrini	Massime concentrazioni
7	Zafferano	21	2	2015	ZPS del Meisino	Torino	P.Marotto	Massime concentrazioni
23	Zafferano	26	2	2015	Discarica Cassagna	Pianezza	A.Boldrini	Massime concentrazioni
18	Zafferano	6	3	2015	Discarica Cassagna	Pianezza	A.Boldrini	Massime concentrazioni
35	Zafferano	17	3	2015	Lago di Viverone	Viverone	A.Boldrini	Massime concentrazioni
1-2	Gabbiano reale nordico	22 - 31	1	2015	ZPS del Meisino	Torino	Boldrini, Marotto, Boccardi	
1-2	Gabbiano reale nordico	6 - 26	2	2015	ZPS del Meisino	Torino	Boldrini, Marotto	
1	Gabbiano reale nordico	6 - 25	3	2015	ZPS del Meisino	Torino	A.Boldrini	

1	Gabbiano reale nordico	10 - 24	12	2015	ZPS del Meisino	Torino	Marotto, Boldrini	
1	Gabbiano reale nordico	31	12	2015	Laghi di Avigliana	Avigliana	G.Assandri	
~400	Gabbiano reale	4	1	2015	Lago di Viverone	Viverone	A.Boldrini	Massime concentrazioni
200	Gabbiano reale	10	2	2015	ZPS del Meisino	Torino	A.Boldrini	Massime concentrazioni
>200	Gabbiano reale	17	3	2015	Lago di Viverone	Viverone	A.Boldrini	Massime concentrazioni
1	Gabbiano reale	20	3	2015	Discarica Cassagna	Pianezza	A.Boldrini	Soggetto Inanellato in Germania in una colonia mista g. pontici / reale
x	Gabbiano reale	30	4	2015	Corso Romania	Torino	L.Ruggieri	Nidificazione
10-12 coppie	Gabbiano reale	16	5	2015	Corso Romania	Torino	A.Di Rienzo	Nidificazione
31	Gabbiano reale	24	6	2015	Colle del Nivolet	Ceresole Reale	P.Marotto	In area alpina
21	Gabbiano reale	3	7	2015	Ceresole Reale	Ceresole Reale	P. Marotto	In area alpina
11	Gabbiano reale	4	7	2015	Nivolet	Ceresole Reale	L.Piretta	In area alpina
300	Gabbiano reale	4	9	2015	ZPS del Meisino	Torino	P. Marotto	Massime concentrazioni
x	Gabbiano reale	8	9	2015	Colle del Moncenisio		D. Di Noia	In area alpina
200	Gabbiano reale	14	10	2015	ZPS del Meisino	Torino	P. Marotto	Massime concentrazioni
1	Gabbiano reale pontico	2	1	2015	Chivasso	Chivasso	P.Marotto	
1	Gabbiano reale pontico	10	1	2015	Confluenza Po-Orco-Malone	Chivasso	P. Marotto	
1	Gabbiano reale pontico	10	1	2015	ZPS del Meisino	Torino	M.Pavia	
2	Gabbiano reale pontico	20	1	2015	ZPS del Meisino	Torino	A.Boldrini	
3	Gabbiano reale pontico	21	1	2015	ZPS del Meisino	Torino	A.Boldrini	
1	Gabbiano reale pontico	22	1	2015	ZPS del Meisino	Torino	A.Boldrini	
4	Gabbiano reale pontico	23	1	2015	ZPS del Meisino	Torino	Boldrini, Piretta	
2	Gabbiano reale pontico	24	1	2015	ZPS del Meisino	Torino	P.Marotto	
2	Gabbiano reale pontico	24	1	2015	ZPS del Meisino	Torino	P. Marotto	
1	Gabbiano reale pontico	25	1	2015	ZPS del Meisino	Torino	S.Boccardi	
2	Gabbiano reale pontico	27	1	2015	ZPS del Meisino	Torino	A.Boldrini	
3	Gabbiano reale pontico	29	1	2015	ZPS del Meisino	Torino	P.Marotto	
2	Gabbiano reale pontico	31	1	2015	ZPS del Meisino	Torino	P.Marotto	
4	Gabbiano reale pontico	6	2	2015	ZPS del Meisino	Torino	A.Boldrini	
2	Gabbiano reale pontico	7	2	2015	ZPS del Meisino	Torino	Boldrini, Marotto	
2	Gabbiano reale pontico	9	2	2015	ZPS del Meisino	Torino	A.Boldrini	

6	Gabbiano reale pontico	10	2	2015	ZPS del Meisino	Torino	A.Boldrini	
2	Gabbiano reale pontico	14	2	2015	ZPS del Meisino	Torino	P.Marotto	
6	Gabbiano reale pontico	18	2	2015	ZPS del Meisino	Torino	A.Boldrini	
3	Gabbiano reale pontico	20	2	2015	Discarica Cassagna	Pianezza	A.Boldrini	
x	Gabbiano reale pontico	21	2	2015	ZPS del Meisino	Torino	P.Marotto	
3	Gabbiano reale pontico	21	2	2015	ZPS del Meisino	Torino	P.Marotto	
4	Gabbiano reale pontico	26	2	2015	Discarica Cassagna	Pianezza	A.Boldrini	
1	Gabbiano reale pontico	28	2	2015	ZPS del Meisino	Torino	Caula, Marotto, Tordella	
1	Gabbiano reale pontico	28	2	2015	ZPS del Meisino	Torino	P. Marotto	
5	Gabbiano reale pontico	6	3	2015	ZPS del Meisino	Torino	A.Boldrini	
2	Gabbiano reale pontico	9	3	2015	ZPS del Meisino	Torino	A.Boldrini	
2	Gabbiano reale pontico	9	3	2015	Discarica Cassagna	Pianezza	A.Boldrini	
4	Gabbiano reale pontico	18	3	2015	Discarica Cassagna	Pianezza	A.Boldrini	
x	Gabbiano reale pontico	20	3	2015	ZPS del Meisino	Torino	A.Boldrini	
1	Gabbiano reale pontico	15	12	2015	ZPS del Meisino	Torino	P.Marotto	
1	Gabbiano reale pontico	31	12	2015	ZPS del Meisino	Torino	A.Boldrini	
1	Mugnaiaccio	22	1	2015	ZPS del Meisino	Torino	A.Boldrini	Osservato fino al 13.03.20015 anche da altri oss. (dato in attesa di ulteriori verifiche)
1	Fratricello	1	8	2015	Fiume Po	Verrua Savoia	D.Di Noia	
3	Mignattino piombato	16 - 18	4	2015	Lago di Viverone	Viverone	S.Formini	
1	Mignattino piombato	28	4	2015	Lago di Arignano	Arignano	L.Piretta	
1-6	Mignattino comune	26 - 28	4	2015	ZPS del Meisino	Torino	Boldrini, Marotto	
85	Mignattino comune	28	4	2015	Lago di Viverone	Viverone	A.Boldrini	Massima concentrazione
2	Mignattino comune	27	7	2015	Lago di Candia	Candia Canavese	M.Della Toffola	
2	Mignattino comune	1	8	2015	Fiume Po	Verrua Savoia	D.Di Noia	
1-6	Mignattino comune	9 - 26	8	2015	Fiume Po	S.Sebastiano	Piretta, Alessandria, Della Toffola	Massimo 6 il 18/08/2015
1-4	Mignattino comune	4 - 17	9	2015	ZPS del Meisino	Torino	Marotto, Di Noia, Piretta, Boldrini	

2	Mignattino comune	4	10	2015	Verrua Savoia		P. Marotto	
43	Sterna comune	19	4	2015	ZPS del Meisino	Torino	P.Marotto	Massima concentrazione
5	Colombella	7	3	2015	Fiume Po	Verrua Savoia	Marotto, Tordella	
2	Colombella	28	3	2015	Verrua Savoia	Verrua Savoia	P. Marotto	
1	Colombella	4	10	2015	Fiume Po	Verrua Savoia	P.Marotto	
2	Colombella	24	10	2015	Lago Borgarino	San Gillio	L.Rapa	
50	Colombella	26	10	2015	Lago Borgarino	San Gillio	Capello, Ass Nat Le Gru	
20	Colombella	27	10	2015	Pracu	Druento	P.Marotto	
>4	Colombella	31	10	2015	Lago Borgarino	San Gillio	A.Di Rienzo	
1	Barbagianni	24	1	2015	Lombriasco		L.Marino	
1	Barbagianni	12	12	2015	Vinovo		G.A.Marocchi	
2	Assiolo	13	4	2015	Pino Torinese		L.Piretta	Prima osservazione
1	Assiolo	21	8	2015	Oulx	Oulx	R.Marliani	In area alpina
2	Civetta nana	7	11	2015	Orsiera Rocciavré	Villarfocchiardo	P.Marotto	Al di fuori delle aree conosciute
x	Gufo reale	13	5	2015	Torrente Casternone	San Gillio	oss.vari	Un individuo recuperato ferito e poi deceduto al Centro Recupero Animali non convenzionali
1	Gufo reale	x	x	2015	Provincia di Torino		Marotto, Cellerino et al.	Monitorati 21 siti ricadenti nella provincia di Torino, successo riproduttivo rilevato inferiore al 40%
5	Gufo comune	6	1	2015	Carignano		G.Valente	Roost diurno
80	Gruccione	26	7	2015	Lauriano		P. Marotto	Massima concentrazione
1	Ghiandaia marina	28	4	2015	Cava	Montanaro	A.Di Rienzo	
1	Ghiandaia marina	16	5	2015	Volpiano		A.Di Rienzo	
1	Ghiandaia marina	2	9	2015	Cava	Montanaro	Di Rienzo, Di Noia	
1	Torcicollo	22	6	2015	Lago Nero	Cesana	P.Marotto	Quota elevata, >2200 mt
2	Torcicollo	31	8	2015	Lago Nero	Cesana	Di Rienzo, Di Noia	Quota elevata
1	Picchio nero	19	4	2015	Villa Paradiso	Torino	M.Ranotto	Al di fuori dei siti abituali
1	Picchio nero	29	7	2015	Riva presso Chieri		L.Piretta	Al di fuori dei siti abituali
1	Picchio nero	11	10	2015	Pressi Lago di Arignano	Marentino	L.Piretta	Al di fuori dei siti abituali
1	Picchio nero	19	11	2015	Rivoli	Rivoli	P. Marotto	Al di fuori dei siti abituali
1	Picchio nero	8	12	2015	Corso Chieri	Torino	L.Ruggieri	Al di fuori dei siti abituali

1	Tottavilla	7	3	2015	Prati secchi	Valdellatorre	R.Marliani	In periodo riproduttivo
1	Tottavilla	21	3	2015	Sauze d'Oulx		R.Marliani	In periodo riproduttivo anche il 16/08/2015
1	Tottavilla	16	5	2015	Oulx		R.Marliani	In periodo riproduttivo
1	Tottavilla	2	6	2015	Sestriere		R.Marliani	In periodo riproduttivo
6	Tottavilla	29	11	2015	Corso Allamano	Grugliasco	D.Shaw	Massima concentrazione
12	Tottavilla	29	11	2015	Moncucco		L.Piretta	Massima concentrazione
21	Allodola	31	1	2015	Candia Canavese		P.Marotto	
23	Allodola	19	4	2015	Bardonecchia		C.Tambone	
30	Allodola	19	11	2015	Rivoli	Rivoli	P. Marotto	Massima concentrazione
43	Allodola	21	11	2015	Lago Borganino	San Gillio	P. Marotto	Massima concentrazione
40-50	Allodola	27 - 29	12	2015	Cava	Montanaro	Marotto, Ruggieri, Piretta et al.	Massima concentrazione
70	Topino	28	4	2015	Lago di Viverone	Viverone	A.Boldrini	Massima concentrazione
10	Balestruccio	8	10	2015	Usseax		G.Assandri	Osservazione tardiva
1	Rondine rossiccia	19	4	2015	ZPS del Meisino	Torino	Di Noia, Marotto	
x	Rondine montana	08	11	2015	Valle Orco		D.Bonafè	Segnalazione tardo autunnale
7	Calandro	10	4	2015	Cava	San Sebastiano	P.Marotto	Massima concentrazione
1	Calandro	28	4	2015	Cava	San Sebastiano	A.Boldrini	
1	Calandro	29	4	2015	Cava	Montanaro	A.Boldrini	
1	Calandro	3	5	2015	Cava	San Sebastiano	Di Rienzo, Di Noia	
1	Calandro	4	5	2015	Arrivore	Torino	D.Di Noia	
1	Calandro	5	5	2015	Cava	San Sebastiano	A.Boldrini	
2	Calandro	16	5	2015	Cava	San Sebastiano	P.Marotto	
1	Calandro	25	5	2015	Monti Pelati	Baldissero canavese	A.Boldrini	
1	Calandro	6	6	2015	Cava	San Sebastiano	P.Marotto	
1	Calandro	7	6	2015	Monti Pelati	Baldissero canavese	PTordella	
1	Calandro	22	6	2015	Lago Nero	Cesana	P.Marotto	
1	Calandro	19	7	2015	Cava	San Sebastiano	P.Marotto	
3	Calandro	29	8	2015	Lago Nero	Cesana	Di Rienzo, Di Noia	
2	Calandro	3	9	2015	Cava	Montanaro	D.Di Noia	
3	Calandro	14	9	2015	Lago Borganino	San Gillio	D.Di Noia	
1	Pispola golarossa	16	5	2015	Cava	San Sebastiano	P.Marotto	
50	Ballerina bianca	18	1	2015	Rivoli	Rivoli	D.Shaw	Massima concentrazione

89	Ballerina bianca	19	12	2015	Carmagnola		G.Boano	
3	Merlo acquaiolo	2	1	2015	Laghi di Avigliana	Avigliana	G.Assandri	Al di fuori del contesto alpino
2	Merlo acquaiolo	5	1	2015	Parco Dora	Torino	J.Gremese	Al di fuori del contesto alpino
1	Merlo acquaiolo	24 - 31	12	2015	ZPS del Meisino	Torino	Marotto, Boldrini	Al di fuori del contesto alpino
1	Pettazzurro	6	4	2015	Zona Industriale	Grugliasco	D.Shaw	
1	Pettazzurro	10	10	2015	Palude di Candia	Candia	G.Rege	Inanellato
2	Passero solitario	23	4	2015	Sacra San Michele	Chiusa San Michele	R.Ostellino	
1	Passero solitario	12	12	2015	Caprie		Di Rienzo, Di Noia, Ostellino	
1	Merlo dal collare	22	3	2015	Zona industriale	Orbassano	D.Shaw	Al di fuori del contesto alpino
1	Merlo dal collare	20	4	2015	ZPS del Meisino	Torino	D.Di Noia	Al di fuori del contesto alpino
1	Usignolo di fiume	8	1	2015	Lago di Candia	Candia Canavese	A.Boldrini	
1	Usignolo di fiume	30	8	2015	Lago di Candia	Candia Canavese	G.Rege	Inanellato
1	Usignolo di fiume	25	4	2015	Lago di Candia	Candia Canavese	P. Marotto	
1	Usignolo di fiume	20	11	2015	ZPS del Meisino	Torino	M.Baietto	
1	Beccamoschino	13 - 19	9	2015	Cava	Montanaro	Di Noia, Piretta	
1	Beccamoschino	14	9	2015	Lago Borgarino	San Gillio	D.Di Noia	
1	Forapaglie macchiettato	30	4	2015	Lago di Candia	Candia Canavese	A.Boldrini	
1	Forapaglie macchiettato	9	5	2015	Palude di Candia	Candia Canavese	P.Marotto	
1	Forapaglie macchiettato	3 - 14	9	2015	Lago Borgarino	San Gillio	Boldrini, Di Noia	
1	Forapaglie comune	20 - 30	4	2015	Lago di Candia	Candia Canavese	Rapa, Marotto, Boldrini	Osservato fino al 09/05/2015 (P.Marotto)
1	Forapaglie comune	28	4	2015	Arrivore	Torino	D.Di Noia	
1	Forapaglie comune	20	4	2015	Palude di Candia	Candia Canavese	Rapa, Marotto, Boldrini	Fino al 09/05/2015
1	Cannaiola comune	13	5	2015	Sant'Antonino di Susa		P.Marotto	In ambito pedemontano
1	Cannaiola verdognola	29	5	2015	Usseaux		D.Giuliano	In ambito pedemontano
1-2	Cannaiola verdognola	1	6	2015	Lago Borello	Oulx	Marliani, Marotto	In ambito pedemontano
1-5	Cannareccione	24 - 30	4	2015	Lago di Candia	Candia Canavese	Rege, Marotto, Boldrini	In siti riproduttivo -Fino al 19/05/2015 (M.Ferrarese)

1	Cannareccione	28	4	2015	Cava	San Sebastiano	A.Boldrini	In sito riproduttivo - Fino al 03/05/2015 (DiRienzo, Di Noia)
4-5	Cannareccione	1 - 14	5	2015	Lago di Candia	Candia Canavese	Di Rienzo, Marotto, Ruggieri	In sito riproduttivo
1	Cannareccione	3 - 5	5	2015	Cava	San Sebastiano	Di Rienzo, Boldrini	
2	Cannareccione	20	6	2015	Cava Cascina Corniarola	Ivrea	P. Marotto	In sito riproduttivo
1	Magnanina comune	17 - 22	4	2015	Lago Borgarino	San Gillio	Marotto, Reteuna	
1	Canapino maggiore	16	5	2015	Arrivore	Torino	D.Di Noia	
1	Canapino maggiore	16	5	2015	Cava	San Sebastiano	P.Marotto	
1	Canapino maggiore	9	8	2015	Palude di Candia	Candia Canavese	D.Di Noia	
1	Bigia padovana	25	10	2015	Lago Borgarino	San Gillio	Ass. Nat. Le Gru	Dato da inanellamento
1	Sterpazzolina cantillans	14	5	2015	Morsino	Almese	P.Marotto	In periodo riproduttivo
1	Sterpazzolina cantillans	21	6	2015	Monte San Giorgio	Piossasco	L.Piretta	In periodo riproduttivo
2	Occhiocotto	14	5	2015	Almese		P. Marotto	
1	Occhiocotto	7	6	2015	Monti Pelati	Baldissero canavese	P.Tordella	
1	Occhiocotto	5	11	2015	Villardora		P.Marotto	
1	Lui forestiero	19	10	2015	Santa Maria	Givoletto	S.Boccardi	Prima segnalazione provinciale
1	Lui piccolo siberiano	7	3	2015	Fiume Po	Crescentino	Marotto, Tordella	
x	Basettino	8	1	2015	Lago di Candia	Candia Canavese	A.Boldrini	Specie rara in provincia - Segnalazione non corredata di documentazione
1	Cincia mora	10	5	2015	San Mauro Torinese	San Mauro Torinese	P.Marotto	Nidificazione in ambiente di pianura
1	Cincia alpestre	2	11	2015	Arrivore	Torino	D.Di Noia	Al di fuori del contesto alpino
1	Codibugnolo <i>sp caudatus</i>	4	4	2015	Quart	Aosta	L.Ruggieri	Osservazione al di fuori della provincia
x	Pendolino	4	1	2015	Lago di Candia	Candia Canavese	Oss.vari	Fino al 07/04/2015 e dal 14/10/2015 al 8/11/2015
2	Pendolino	21	3	2015	Lombriasco		L.Marino	
1	Averla piccola	7	10	2015	Lago Borgarino	San Gillio	A.Boldrini	Ultima osservazione
1	Averla piccola	7	10	2015	Locana		G.Cattaneo	Ultima osservazione

1	Averla maggiore	3	1	2015	San Carlo Canavese		M. Della Toffola	
1	Averla maggiore	8	1	2015	Lago di Candia	Candia Canavese	A.Boldrini	
1	Averla maggiore	9	2	2015	Lago Borgarino	San Gillio	P.Marotto	
1	Averla maggiore	7	10	2015	Lago Borgarino	San Gillio	Oss.vari	Fino al 21/12/2015 (individuo poi deceduto)
1	Averla maggiore	11 - 21	2	2015	San Sebastiano		Boldrini, Marotto	
1	Averla maggiore	14	10	2015	Cava	Montanaro	Marocchi, Piretta, Boldrini, Marotto	Ultima osservazione 29/12/2015 - 2 individui il 28/12/2015 (M.Della Toffola)
2	Averla maggiore	1	11	2015	Caluso		A.Di Rienzo	1 il 28/12/2015 (A.Di Rienzo)
1	Averla maggiore	12	11	2015	Via Molinetti	Rivoli	D.Capello	
1	Averla maggiore	28	12	2015	Fogizzo		A.Di Rienzo	
1	Averla maggiore	28	12	2015	Chieri		L.Piretta	
1	Averla capirossa	7	5	2015	Rivoli		D.Capello	
300	Gracchio alpino	8	2	2015	Noasca		F.Di Pietra	Massime concentrazioni
200	Gracchio alpino	11	12	2015	Groscavallo		P. Marotto	Massime concentrazioni
80	Taccola	26	1	2015	Collegno	Collegno	P. Marotto	Massime concentrazioni
80	Taccola	23	2	2015	ZPS del Meisino	Torino	P. Marotto	Massime concentrazioni
100	Taccola	31	10	2015	San Maurizio Canavese		M.Della Toffola	
200	Taccola	18	11	2015	Discarica Cassagna	Pianezza	P.Marotto	Massime concentrazioni
1	Corvo comune	4	31	2015	Pecetto		L.Piretta	Data estrema di presenza
2	Corvo comune	26	10	2015	Pecetto		L.Piretta	Data estrema di presenza
>40	Corvo comune	2	11	2015	Pino Torinese		L.Piretta	Massime concentrazioni
30	Corvo comune	28	2	2015	Chivasso		P.Marotto	Massime concentrazioni
>35	Corvo comune	8	11	2015	Palude di Candia	Candia Canavese	L.Gelfi	Massime concentrazioni
37	Corvo comune	29	11	2015	Monteu da Po		Alessandria, Carpegna	Massime concentrazioni
79	Corvo comune	28	11	2015	Chieri		L. Piretta	Massime concentrazioni
30	Corvo comune	28	2	2015	Chivasso		P. Marotto	Massime concentrazioni
300	Cornacchia grigia	23	2	2015	ZPS del Meisino	Torino	P. Marotto	Massime concentrazioni
1	Cornacchia grigia	22	6	2015	Cesana Torinese		P. Marotto	In ambito alpino >2000 mt
2	Cornacchia grigia	3	7	2015	Ceresole Reale		P. Marotto	In ambito alpino >2000 mt
40	Corvo imperiale	21	2	2015	San Carlo Canavese		M.Baietto	
90	Corvo imperiale	24	7	2015	Discarica Pinerolo	Pinerolo	M.Della Toffola	Concentrazione rilevante



Cigno selvatico/reale - 27.04.2015 – Tentata nidificazione di coppia mista – Parco della Pellerina, Torino - E.Panzanaro



Cigno reale – 19.05.2015 – Lago di Viverone – F.Zampieri



Cigno reale – 27.09.2015 – P.za Vittorio, Torino - A.Durante

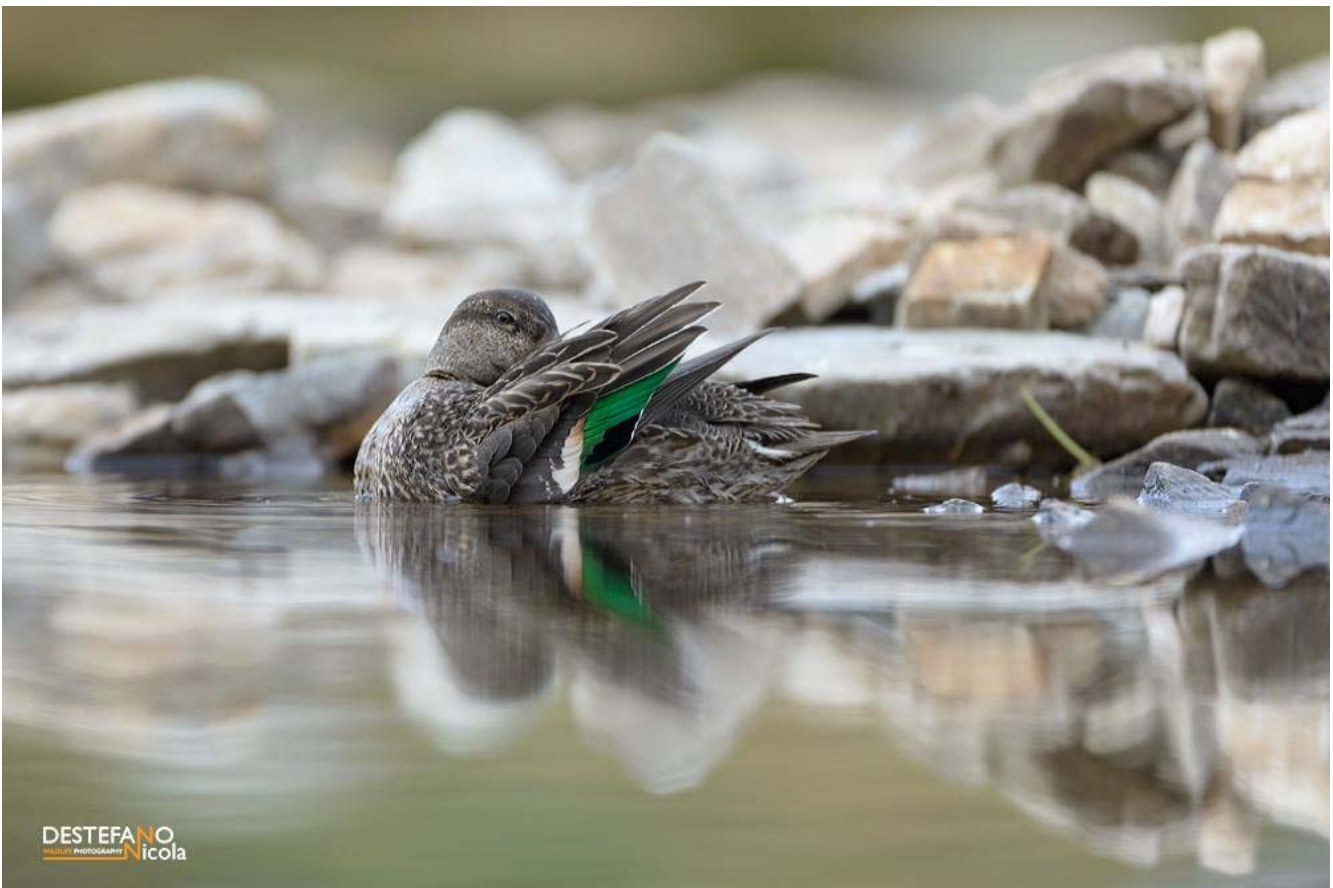

Alzavola – Lago Losere – 21/22-09.2015 – N.De Stefano



Fistione turco – 20.06.2015 – Cave di Tina Canavese – P.Marotto

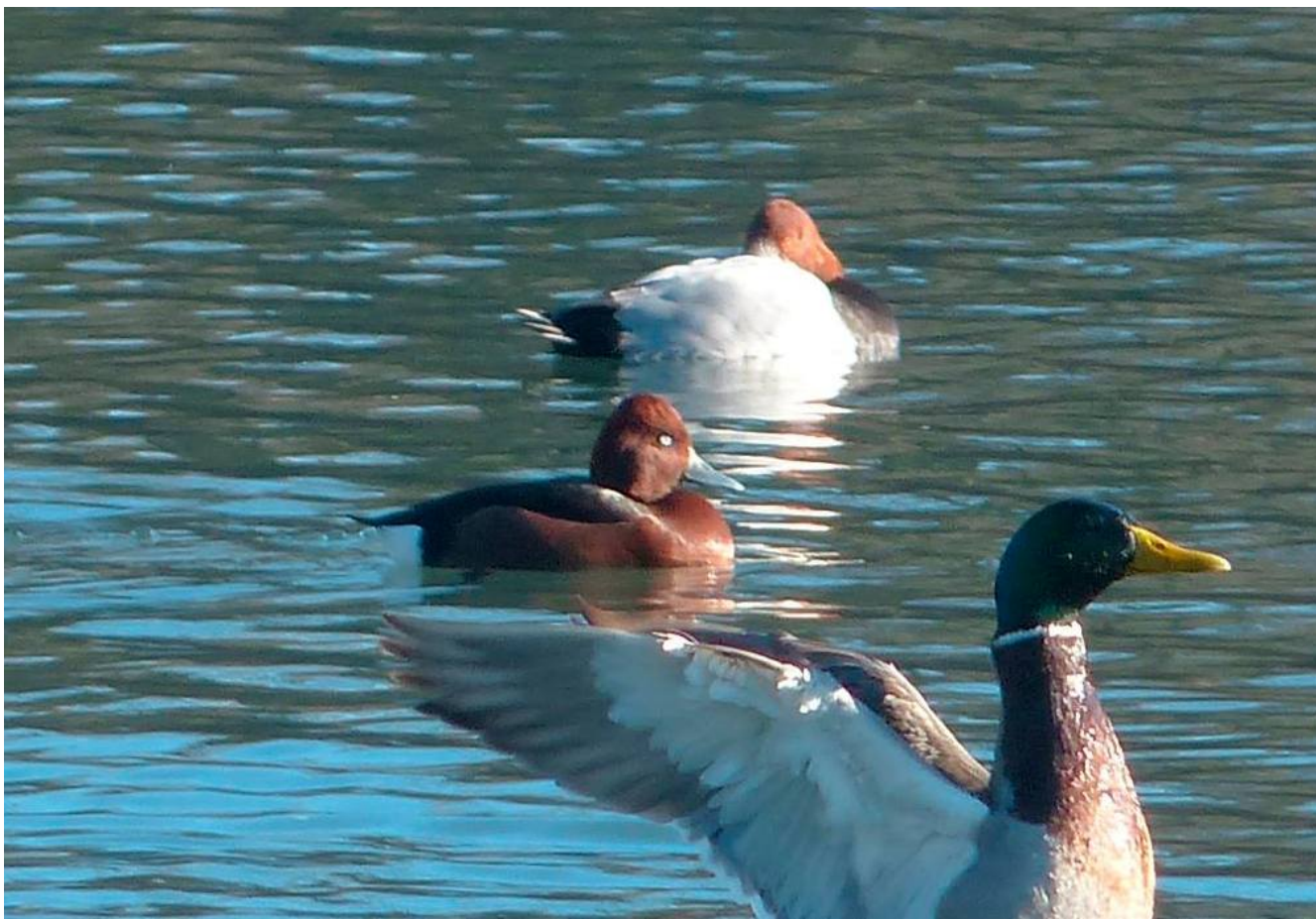

Moretta tabaccata -22.11.2015 – ZPS del Meisino – P.Marotto



Moretta – 20.06.2015 – Cave di Tina – P.Marotto

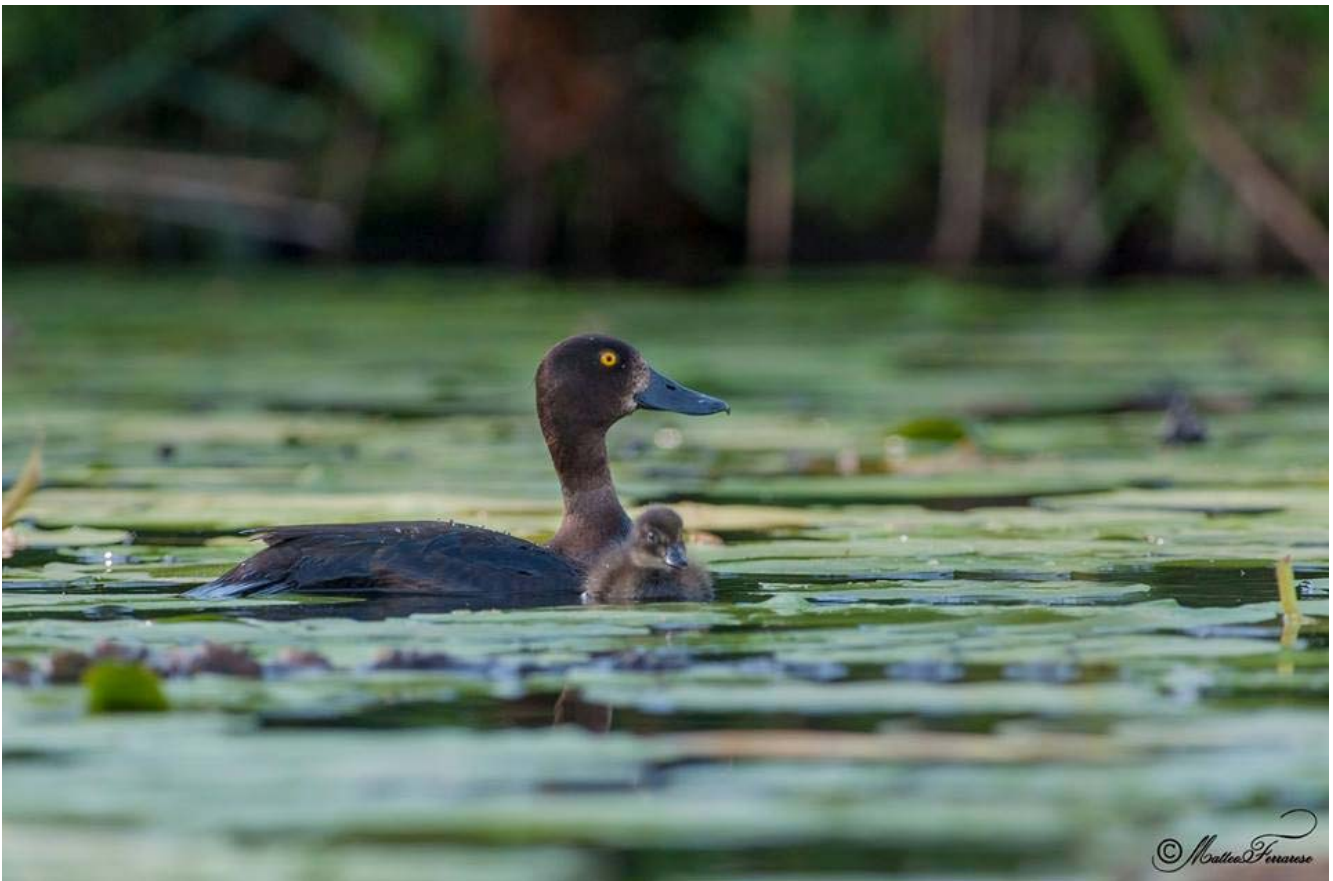

Moretta – 21.07.2015 – Lago di Candia – M.Ferrarese



Ibrido *Aythya fuligula* x *A.sp (ferina?)* – gennaio 2015 – Lago di Candia – G.Rege

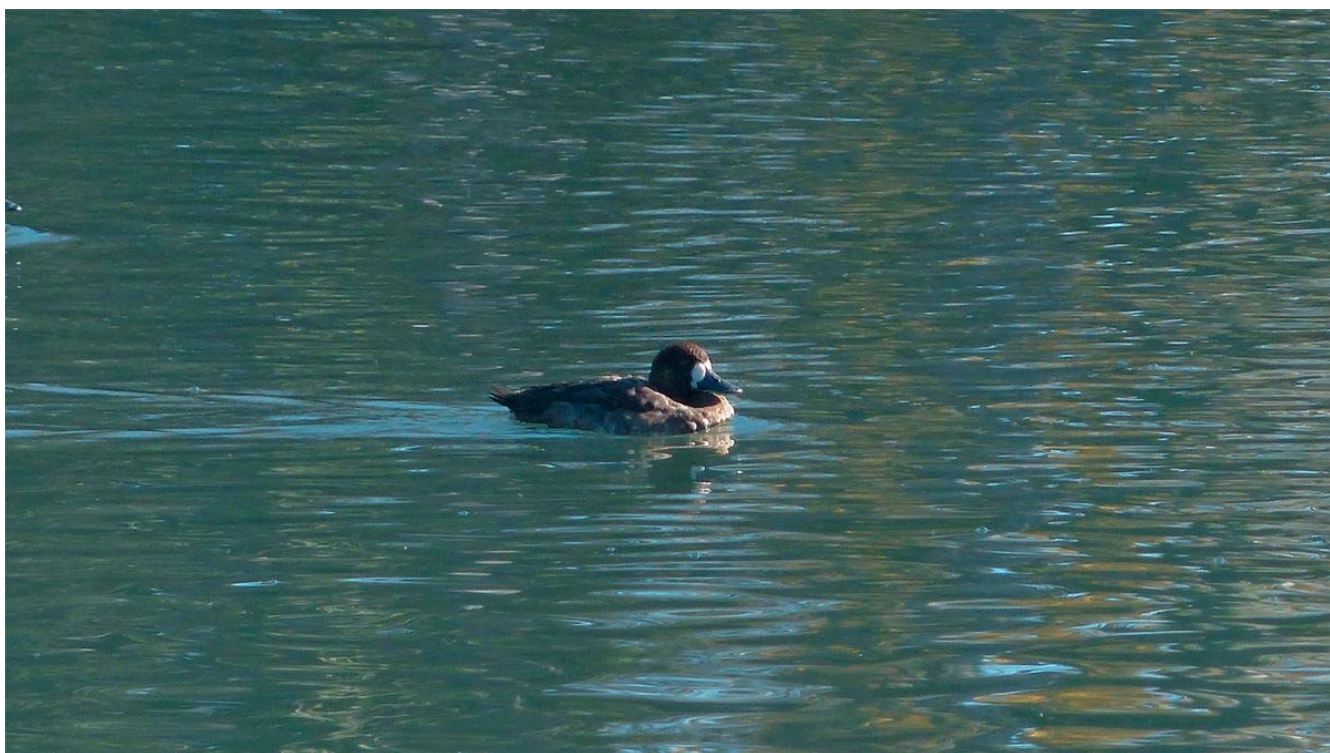

Moretta grigia – 22.11.2015 – ZPS del Meisino – P.Marotto



Moretta codona – 25.04.2015 – Lago di Candia – P.Marotto

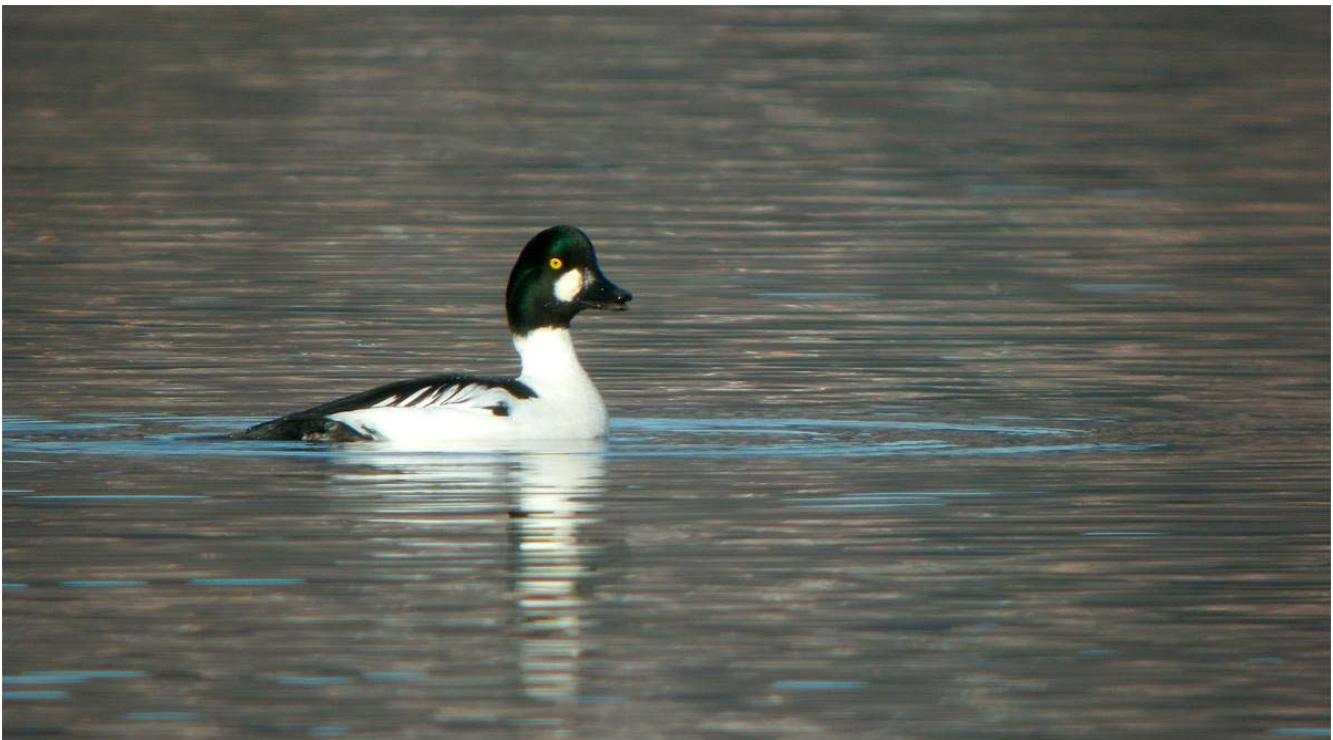

Quattrocchi – 31.01.2015 – Lago di Candia – P.Marotto



Quattrocchi – 31.01.2015 – Lago di Candia – P.Marotto



Smergo minore – 02.11.2015 – Lago di Avigliana – R.Ostellino



Smergo maggiore – 13.11.2015 – Lago di Viverone – S.Formini



Smergo maggiore – 17.11.2015 – Fiume Po, Torino (TUP) – G. Masoero



Fagiano – 29.09.2015 – Torino città – A.Durante



Pernice bianca – 05.06.2015 – Val Susa – P.Marotto



Strolaga mezzana – Lago di Avigliana – 21.11.2015 – L.Piretta



Cormorano - 06.06.2015 – Lago di Candia – M.Ferrarese



Nitticora - 22.11.2015 – ZPS del Meisino – P.Marotto



Airone cenerino – Lago di Candia – 22.02.2015 – S.Formini



Airone cenerino – Lago di Viverone – 12.04.2015 – F.Zampieri



Cicogna bianca – 01.06.2015 – Pinerolo – G.Castelli



Cicogna bianca – 02.11.2015 – Savonera, Torino – S.Boccardi

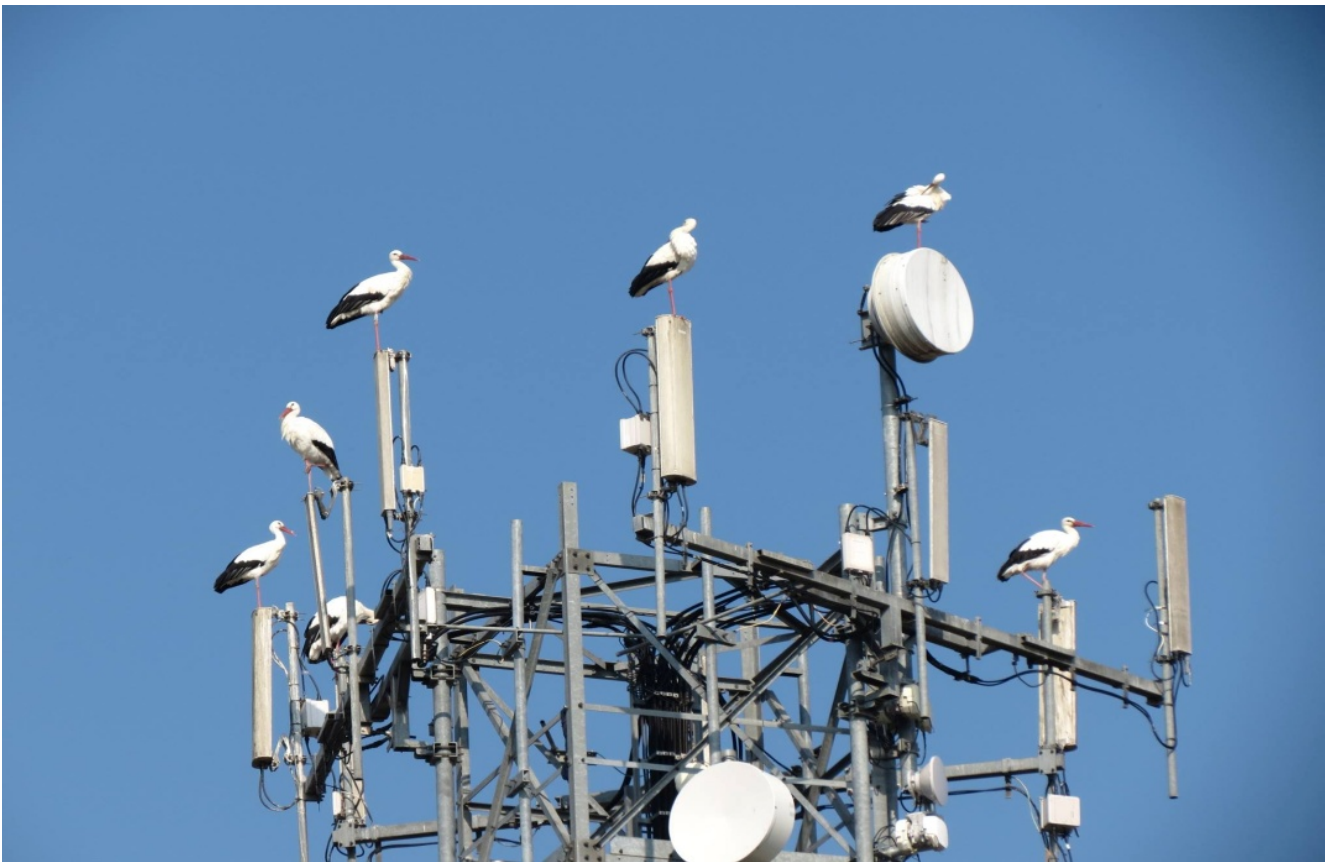

Cicogna bianca – 02.11.2016 – Savonera, Torino – S.Boccardi



Cicogna bianca – 23.12.2015 – Druento – A.Bergamo



Cicogna nera – 14.09.2015 – Lago Borgarino, San Gillio – P.Migliore



Svasso collarosso – 14.02.2015 – Laghi di Avigliana – D.Balaci



Svasso collarosso – 23.06.2015 – Lago di Viverone – S.Formini



Svasso cornuto – 03.01.2015 – Laghi di Avigliana – G.Assandri



Svasso cornuto – 31.12.2015 – ZPS del Meisino – A.Boldrini



© Franco Zampieri

Svasso piccolo – 06.04.2015 – Lago di Viverone – F.Zampieri



Svasso piccolo – 18.10.2015 – ZPS del Meisino, Torino – P.Marotto



Svasso piccolo – 27.07.2015 – Lago di Viverone – G.Rege



Nibbio bianco – 30.12.2015 – Montanaro – P.Marotto



Nibbio reale – 08.04.2015 – Lago Borgarino, San Gillio – A.Bergamo



Nibbio reale – 17.05.2015 – Lago Borgarino, San Gillio – A.Bergamo



Nibbio reale – 10.10.2015 – Viù – M.Ghiereghin



Grifone – 07.06.2015 – Lombardore – A.Olivero



Avvoltoio monaco "Abricot" – 03.05.2015 – Val Germanasca – L.Giraud



Albanella minore – Col dell'Assietta – 30.08.2015 – O.Toso



Aquila reale -12.12.2015 – La Mandria – L.Rapa



Falco pescatore – 23.04.2015 – Chiusa S.Michele – R.Ostellino



Falco cuculo - 25.08.2015 – Rocciamelone



Lodolaio recuperato nelle valli di Lanzo presso il C.A.N.C. di Grugliasco – 17.09.2015 - ARCH CANC



Falco pellegrino - 27.12.2015 – Torino – L.Ruggieri

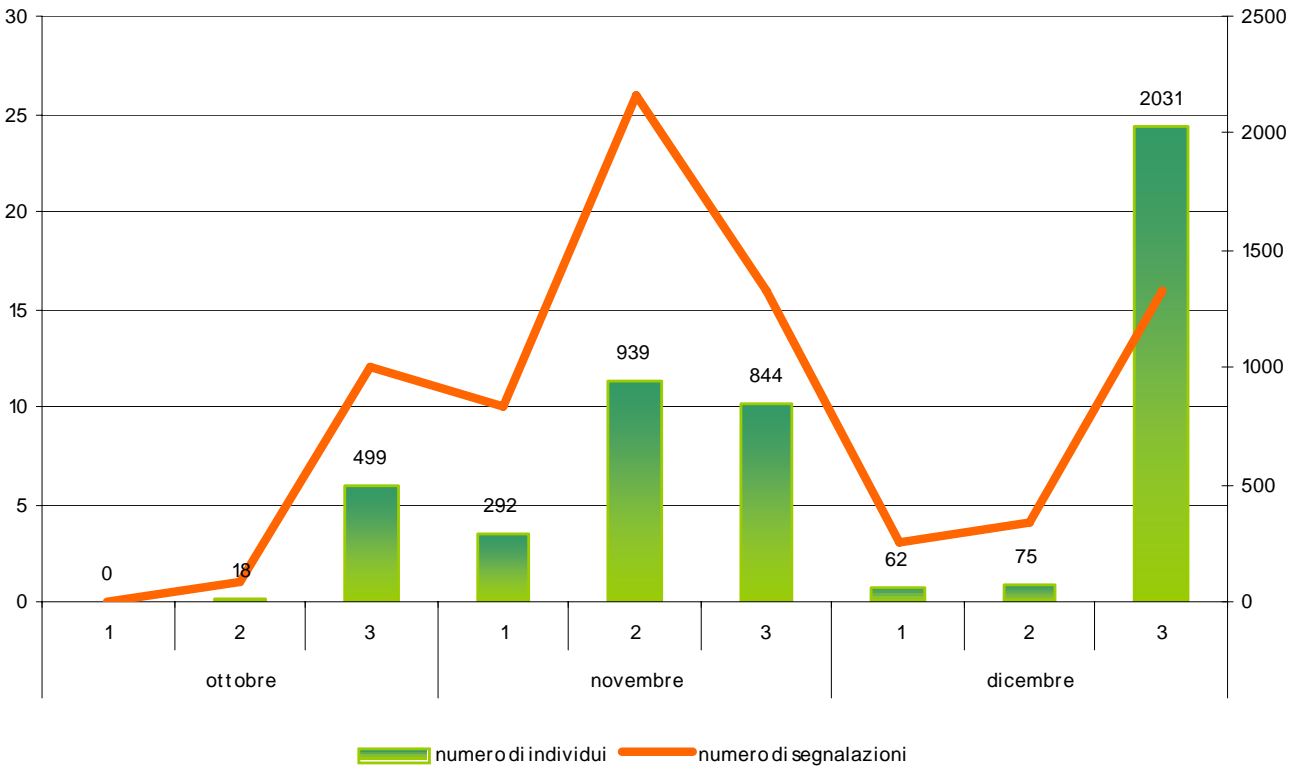

Gru – Numero di osservazioni e numero di individui transitati per decade (dati raccolti da D.Capello)



Gru – 28.11.2015 – Fiume Po San Sebastiano – P.Marotto



Gallinella d'acqua - Riproduzione terzo anno consecutivo in area prealpina – Lago Borrello, Oulx – 01.06.2015 – R.Marliani



Pavoncella – 13.02.2015 – Palazzo di Città, Torino centro - D.Marino



Occhione – 07.03.2015 – Fiume Po – P.Marotto



© 2015 Paolo Lombardo parnasso@gmail.com

Piviere tortolino – 01.09.2015 – Colle del Nivolet – P.Lombardo



Piviere tortolino – 05.09.2015 – Alta Val Susa – P.Marotto



Piviere tortolino – 07.09.2015 – Colle del Nivolet – U.Binari



Piro piro piccolo - 02.12.2015 – Lago di Viverone – S.Formini



Gabbiano comune inanellato in alto Adriatico (Italia)– 08.07.2015 – Lago di Viverone – G.Rege



Gabbiano comune inanellato (Croazia) – 08.07.2015 – Lago di Viverone – G.Rege



Gabbiano comune inanellato (Ungheria) – 08.07.2015 – Lago di Viverone – G.Rege



Gabbiano comune osservato in Romania il 17.08.2014 marcato a Viverone il 20.01.2012 – fonte G.Rege



Gabbiano comune inanellato (Estonia) – 27.07.2015 – Lago di Viverone – G.Rege



Gabbiano comune inanellato (Repubblica Ceca) – 29.12.2015 – ZPS del Meisino – D.Capello



Gabbianello – ZPS del Meisino – 17.09.2015 – P.Marotto



Gabbianello – ZPS del Meisino – 22.11.2015 – P.Marotto



Gavina – 10.02.2015 – Lago di Viverone – S.Formini



Gavina - 03.04.2015 – Lago di Viverone – S.Formini



Zafferano – 07.02.2015 – ZPS del Meisino – P.Marotto



Zafferano – 19.03.2015 – Pianezza – A.Boldrini



Gabbiano reale nordico – 28.01.2015 – ZPS del Meisino – A.Boldrini



Probabile Gabbiano reale nordico – 08.02.2015 – ZPS del Meisino – P.Marotto



Gabbiano reale nordico – 23.12.2015 – ZPS del Meisino – A.Boldrini



Gabbiano reale nordico – 31.12.2015 – Laghi di Avigliana – G.Assandri



Gabbiano reale nidificazione – 30.04.2015 – Torino – L.Ruggieri



Gabbiano reale – 02.07.2015 – Colle del Nivolet – P.Marotto



Gabbiano pontico – 02.01.2015 – Fiume Po, Chivasso – P.Marotto



Gabbiano pontico – 10.01.2015 – ZPS del Meisino – M.Pavia



Gabbiano pontico – 23.01.2015 – ZPS del Meisino – L.Piretta



Gabbiano pontico – 24.01.2015 – ZPS del Meisino – P.Marotto



Gabbiano pontico – 25.01.2015 – ZPS del Meisino – S.Boccardi



Gabbiano pontico – 09.03.2015 – Pianezza – A.Boldrini



Gabbiano pontico – 20.03.2015 – ZPS del Meisino – A.Boldrini



Gabbiano pontico x *L. sp* – (lettura anello) probabile ibrido proveniente dalla Germania est – 20.03.2015 – A.Boldrini



Gabbiano pontico – 11.03.2015 – ZPS del Meisino – P.Marotto



Mugnaiaccio – ZPS del Meisino – 23.01.2015 - A.Boldrini



Mignattino piombato – 06.04.2015 – Lago di Viverone – S.Formini



Mignattino comune – Gabbianello – Sterna comune – 27.04.2015 – ZPS del Meisino – P.Marotto



Sterna comune – 21.04.2015 – ZPS del Meisino – P.Marotto



Gufo reale – 14.06.2015 – Valle Susa – P.Marotto



Civetta nana – Parco Orsiera Rocciavè – 07.11.2015 – P.Marotto



Torcicollo – 23.08.2015 – Palude di Candia - Inanellatore G.Rege



Picchio rosso minore – 22.02.2015 – Palude di Candia - Inanellatore G.Rege



Diego Bonafé
Ego Natura

Rondine montana – 08.11.2015 – Valle Orco – D.Bonafé



Calandro – 10.04.2015 – San Sebastiano –P.Marotto



Calandro - Baldissero Canavese – 07.06.2015 – P.Tordella



Pettazzurro -10.10.2015 – Palude di Candia - Inanellatore G.Rege – R.Quarisa



Usignolo di fiume – 30.08.2015 – Palude di Candia – Inanellatore G.Rege – M.Sivieri



Cannareccione – 10.05.2015 – Palude di Candia – M.Ferrarese



Cannareccione – 20.06.2015 – Cave di Tina – P.Marotto

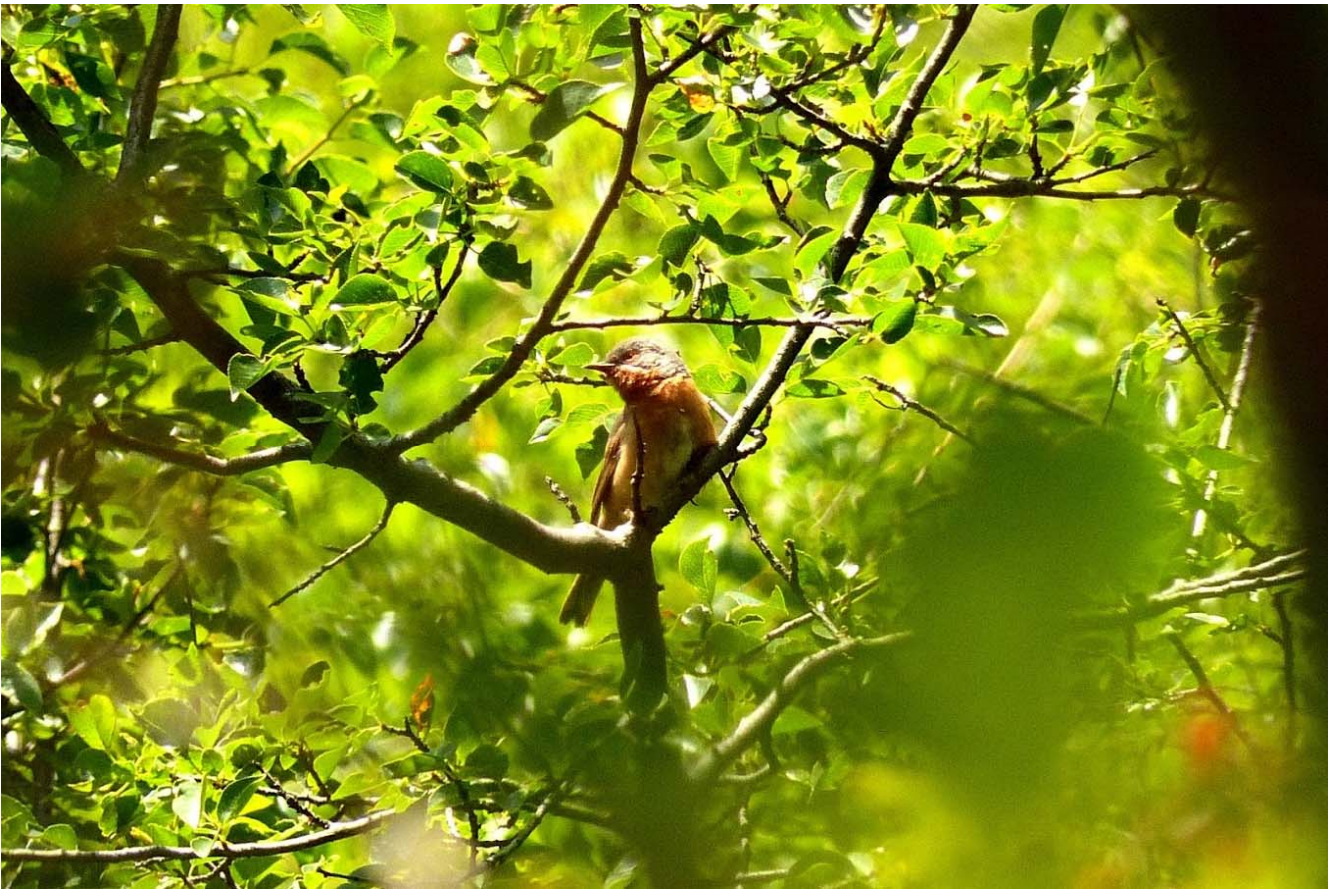

Sterpazzolina - 21.06.2015 – Piosasco – L.Piretta



Occhiocotto – 14.05.2015 – Almese – P.Marotto



Codibugnolo sp. caudatus – 04.04.2015 – Quart, Aosta – L.Ruggieri



Pendolino – 12.04.2015 – Palude di Candia – M.Ferrarese



Organetto – 02.07.2015 – Malciaussia – P.Marotto



Averla capirossa – 07.05.2015 – Rivoli – D.Capello

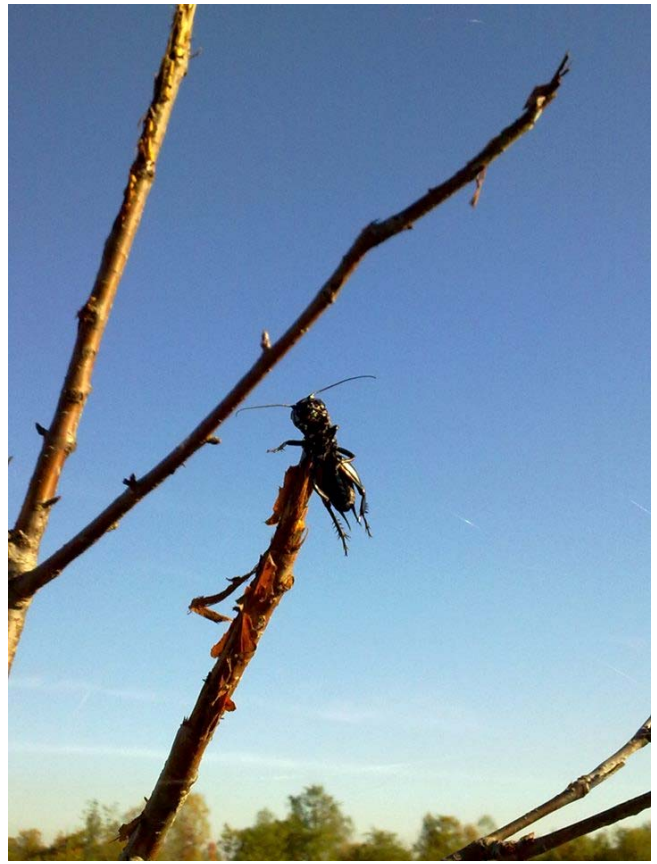

Averla maggiore (prede) – 30.10.2015 – Lago Borgarino – D.Capello



Averla maggiore – 25.01.2015 – Lago Borgarino - A.Ventura



Averla piccola e preda (a destra) – 11.10.2015 – Lago Bargarino – A. Bergamo



Fanello (891 individui) – 17.02.2015 – Pino Torinese – L.Piretta



Venturone alpino – 30.10.2015 – Sant’Ambrogio di Susa – R.Ostellino



Corvo imperiale nidificazione su struttura artificiale – Baldissero C.se – 28.02.2015 – S.Boccardi



Gazza "melanica" – 04.06.2015 – Torino – G.Castelli



Passera lagia – 22.06.2015 – Champlas J. – P.Marotto



Passera d'Italia x p. oltremontana – 02.11.2015 – Prigelato – M.Gialdini



Ortolano – 22.06.2015 – Cesana T.se – P.Marotto



Zigolo golarossa – 19.01.2015 Pino Torinese – L.Piretta



Zigolo capinero – 24.05.2015 – San Sabastiano – L.Piretta

Categoria E (aufughi)

80



Pellicano riccio – 27.12.2015 –Settimo Torinese torinese – D.Pozzan



Calopsitta – 10.09.2015 – San Mauro – P.Marotto

Ringraziamenti

Ringrazio tutti gli iscritti alla *mailing list* di Torino Birdwatching www.torinobirdwatching.net che con le loro segnalazioni hanno permesso di realizzare questo resoconto.

81

Per la raccolta dei dati relativi alla migrazione delle Gru: *Daniele Capello* e l' *Associazione Naturalistica le Gru*.

Per il materiale fotografico reso disponibile on-line sui siti *Facebook* di *Torino Birdwatching Group*, *Amici del Borgarino*, *Amici del Parco Naturale del Lago di Candia*, *La Società del Tarabuso*, *Crane's Day*, *Riserva Naturale dei Monti Pelati*:

Assandri G., Balaci D., Bergamo A., Binari U., Boccardi S., Bonafè D., Capello D., Castelli G., Chiereghin M., De Stefano N., Durante A., Ferrarese M., Formini S., Gialdini M., Giraud L., Lombardo P., Marino L., Marliani R., Masoero G., Migliore P., Olivero A., Ostellino R., Panzanaro E., Pavia M., Piretta L., Pozzan D., Quarisa R., Rapa L., Rege G., Ruggieri L., Sivieri M., Tordella P., Toso O., Ventura A., Zampieri F.



© 2015 **Paolo Lombardo** parnasso@gmail.com

Gipeti – Ceresole reale – P.Lombardo

